



**H1** (주)에이치원건설  
H1 Construction co.,ltd  
미·래·가·치·창·조

## 미래의 가치 창조를 선도하는 기업

(주)에이치원건설은 창조적 사고에서  
현재보다 미래의 가치 창조를 선도하는  
기업이 되겠습니다.

<http://www.h-onecons.kr>



# 工事指名願

工事名 \_\_\_\_\_

귀 \_\_\_\_\_ 의 일익 번창하심을 진심으로 기원하오며  
상기공사에 참여코자, 자격요건 관계자료를 제출하오니 검토하신 후  
폐사가 본 공사에 참여할 수 있도록 지명하여 주시기 바랍니다.

20      年      月      日

(주) 에 이 치 원 건 설





# Contents

## 1. 회사소개

인사말  
회사연혁  
CI | 사훈 | 조직현황  
사회활동 및 후원  
신용평가등급확인서  
시공능력평가액확인서  
IBK Family 기업  
ISO 45001:2018  
모법납세자 증명서

## 2. 기술자·장비 보유현황 및 공사실적 현황

기술자 보유현황  
장비 보유현황  
공사실적현황  
준공 & 시공사진

## 3. 증빙서류

사업자등록증  
중소기업확인서  
건설업등록증  
건설업등록수첩  
등기부등본  
근로자재해공제증권  
본사약도





## 미래의 가치창조를 선도하는 기업

에이치원건설은 예술적 감흥을 목표로 하는 공간형태, 진실하고도 견실한 구조기술, 편리성과 유용성으로서의 기능의 가치를 준수하며 근로자의 행복과 안전한 일터조성을 위한 조직문화 혁신활동, 중대재해 근절을 위한 노력 등 환경, 사회적문제를 해결해 나갈 것이며, 사회공동체의 일원으로 경제적 이윤 창출을 넘어 사회문제 해결에 동참하고, 건설업의 본질에 특화된 다양한 기업시민 실천활동을 추진함으로써 미래의 가치창조를 선도하는 기업으로 구현해 나갈 것을 약속드립니다.

미래의 디지털환경에 대한 철저한 분석과 검토를 통한 창조적 마인드를 바탕으로 시대의 흐름을 선도해 나아가는 기업이 되도록 노력할 것이며, 그동안 에이치원건설에 애정을 가져주신 여러분께 감사의 말씀을 전하면서 항상 앞서가고자 하는 저희들의 노력을 지켜봐 주실 것을 부탁드립니다.  
감사합니다.

(주)에이치원건설

# History

## 2004's

- 2004.06.09 그린앤휴먼텍(주) 설립  
건설안전진단 전문기관 등록
- 2004.10.12 일반건설업등록, 건설공제조합가입  
건축공사업 등록번호 : 제06-0313호

## 2005's

- 2005.11.23 상호변경  
그린앤휴먼텍(주).....해원건설(주)

## 2007's

- 2007.02.16 본사이전  
소재지 : 충남 천안시 서북구 불당동 734  
신한은행빌딩 8층

## 2009's

- 2009.03.30 상호변경  
해원건설(주).....해원종합건설(주)

## 2015's

- 2015.03.03 본사이전  
소재지 : 충남 천안시 서북구 검은들3길 29  
골든타워 7F(불당동 717)

## 2016's

- 2016.09.01 (주)세연건설 설립  
건축공사업 등록번호 : 제13-0528호  
토목공사업 등록번호 : 제10-1708호

## 2018's

- 2018.10.01 본사이전 (주)세연건설  
소재지 : 경기도 평택시 용죽3로 12, 5층  
(용이동 686-2)

## 2019's

- 2019.12.05 토목건축공사업 등록번호 제10-0542호

## 2020's

- 2020.01.15 상호변경 → (주)에이치원건설

## 2021's

- 2021.04.01 본사이전  
소재지 : 충남 천안시 서북구 불당 25로 182,  
에이블타워 II 6층

CI



(주)에이치원건설

### CI의 의미

건물의 형태를 모티브로 높은 기상과 발전을 의미하며 H1을 접목하여 최고의 건설사를 표현하였습니다.

**에이치원건설골드**  
- 에너지, 역동성, 열정  
리더십, 최고, 견고함, 창의성

### 사훈

1. 창조 \_ Creation
2. 비전 \_ Vision
3. 고객감동 \_ Customer Impression

### 조직현황

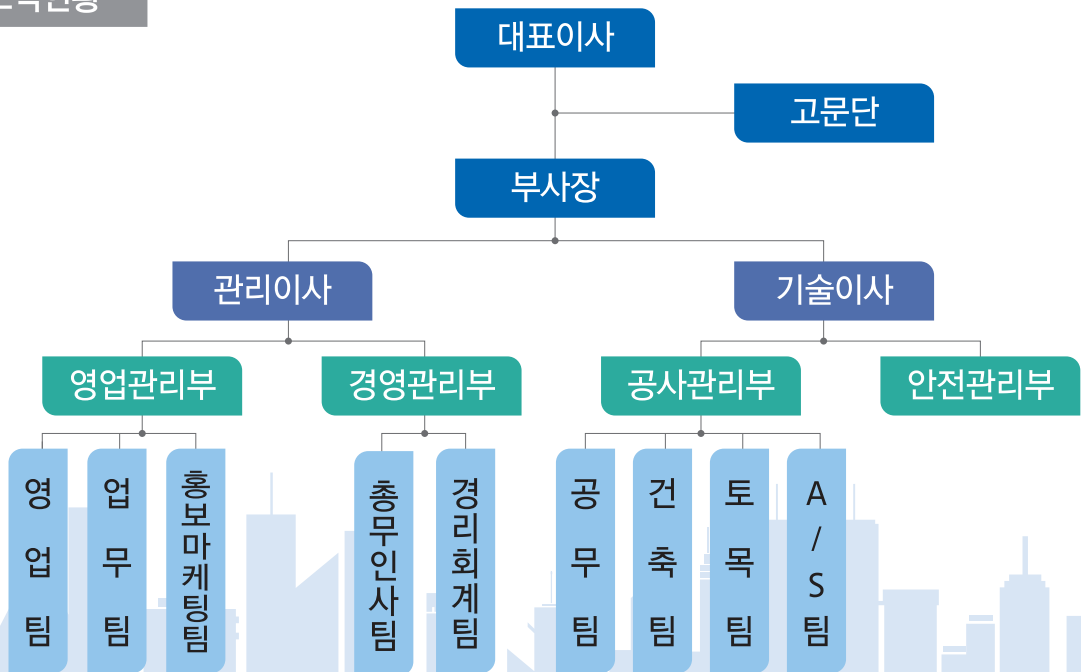



# Social contribution

## 사회활동 및 후원

- 2013년 사랑의 쌀기부
- 2014년 사랑의 연탄기부
- 2015년 사랑의 쌀기부
- 2016년 천안 평화의 소녀상 건립기금 전달
- 2017년 한국청소년육성회 천안동남지구회 장학금 전달  
천안고등학교 장학금 전달  
대전지방검찰청 표창패 수여
- 2018년 제3회 청소년 문화제 후원  
천안검찰청 내 범죄피해자 지원센터 특별지원금 기부  
사랑의 쌀기부
- 2019년 천안검찰청 내 범죄피해자 지원센터 특별지원금 기부
- 2020년 천안복지재단 1천만원 후원금 전달  
천안검찰청 내 범죄피해자 지원센터 특별지원금 기부
- 2021년 천안복지재단 1천만원 후원금 전달
- 2022년 천안시 복지재단 5천만원 후원금 전달  
아산시 희망2022 나눔캠페인 성금 2천만원 전달  
우송대학교, 우송정보대학교와 MOU체결  
아산시 시장배 골프대회 200만원 상당 물품 전달
- 2023년 천안시 취약계층 1,500만원 후원  
천안복지재단에 5,000만원 후원금, 후원물품 전달  
충남 사랑의 열매 나눔명문기업 가입 (1억원 약정)



(공공기관제출용)

# 신용평가등급확인서

발급일: 2024년 04월 19일  
발급번호: KCB-24-0102-002261

## 주식회사 에이치원건설

귀중

당사의 신용평가규정에 의거하여 평가한 귀사의 신용평가등급이 아래와 같음을 확인합니다.

기업명	주식회사 에이치원건설	기업신용평가등급
대표자	조종구	
본사주소	충청남도 천안시 서북구 불당25로 182, 6층 601호(불당동)	
사업자등록번호	588-81-00474	
법인(주)번호	161511-0202237	
재무기준일	2023년 12월 31일	
등급평가일	2024년 04월 19일	
유효기간	2025년 04월 18일	
제출처 및 용도	공공기관 제출용	회사채등급 A+

# A+

### 유의사항

- 신용평가등급확인서에서 제공하고 있는 기업신용평가등급은 「신용정보의 이용 및 보호에 관한 법률」에 의거하여 작성되었습니다.
- 본 신용평가등급은 당사의 평가기준 및 절차에 의거 일정시점에서의 평가대상 기업의 전반적인 신용도를 평가한 것으로, 당해 기업의 재무이행능력을 보증하는 것은 아닙니다.
- 본 신용평가등급은 당해 기업이 제출한 자료에 근거하여 평가한 것으로, 업무의 참고용으로만 제공되는 것이며, 그 활용에 따른 판단이나 결정에 대하여 당사는 책임을 지지 않습니다.
- 본 신용평가등급은 2024년 04월 19일 (등급평가일) 현재 유효한 등급으로, 등급평가일 이후 기업의 신용상태에 전저한 변동이 있다고 판단될 경우 사후평가절차에 따라 기업신용평가등급이 변경 또는 취소될 수 있습니다.
- 본 신용등급 확인서는 상기 표기된 용도와 제출처 이외에는 사용될 수 없습니다.
- 신용평가등급에 대한 확인 및 문의사항은 코리아크레딧뷰로(주) (TEL:02-708-1020) 로 연락주시기 바랍니다.

KCB Korea Credit Bureau  
코리아크레딧뷰로



(공공기관제출용)

# 신용평가등급확인서

발급일: 2024년 04월 19일  
발급번호: KCB-24-0102-002261

## 기업개요

• 기업명	주식회사 에이치원건설		
• 대표자	조중구		
• 본사주소	충청남도 전주시 서복구 불당25로 182, 6층 601호(불당동)		
• 업종분류	아파트 건설업		
• 주요제품	건축공사, 주택공사, 주택건설		
• 종업원수	31명		
• 설립일자	2016년 09월 02일	• 기업구분	소기업
• 법인(주민)번호	161511-0202237	• 사업자등록번호	588-81-00474

## 주요재무항목

(단위: 백만원)

기준	자산총계	총차입금	부채총계	자본총계	매출액	영업이익	당기순이익
2023-12-31	20,563	-	6,295	14,268	50,898	4,454	3,764
2022-12-31	16,652	-	4,449	12,202	72,737	4,151	3,698
2021-12-31	14,962	-	4,190	10,772	41,591	2,174	1,993

## 신용평가등급 정의

등급내용	신용등급	등급정의
최우량	AAA	신용도가 최고 무제한 수준
우량	AA	신용도가 매우 높지만 AAA대비 다소 낮은 수준
	A	신용도가 높은 편이나 경기변화에 따라 제한적 영향 가능성 있음
양호	BBB	신용도가 양호한 편이나 장래 환경악화시 거래안정성 저하 가능성 있음
보통	BB	신용도가 양호한 편이나 장래 환경악화시 거래안정성 저하가 우려됨
	B	신용도에 양면 문제는 없으나 장래 환경악화시 거래안정성 저하가능성 높음
보통이하	CCC	신용도가 낮으며 향후 채무불이행 가능성 내포
불량	CC	신용도가 매우 낮아 채무불이행 가능성이 높음
	C	신용도가 최하 수준이며 채무불이행에 준하는 상태에 있음
채무불이행	D	채무불이행 상태에 있음
권경보류	NF	조사거부, 자료불충분 등의 사유로 신용등급을 표시하지 않음

\*기업의 신용능력에 따라 AAA 등급에서 D등급까지 10등급으로 구분 표시되며 등급 중 AA 등급에서 CCC 등급까지의 6개 등급에는 그 상대적 무질 정도에 따라 +, - 기호가 첨부

발급번호 [ ETNHDKCG-240909-0539978-82 ]

## 시공능력평가액 확인서

상 호 : (주)에이치원건설  
대표자 : 조종구  
소재지 : 충청남도 천안시 서북구 불당2로 182, 601호(불당동, 에이블타워2)

업종	토목건축	토목	건축	산업·환경설비	조경
등록번호	100542				

기준년도 : 2024년도

(단위:백만원)

업종	순위	시공능력평가액
토목건축	285 (전체 2,956위 중)	85,019

# CAK

※ 상기 순위는 2024년08월01일 경기공시 적용일자 기준입니다.

-\*토목\*,\*건축\* 업종은 \*토목건축\* 업종을 제외한 단일 등록업종 순위이며, 경기공시 이후 신규, 업종변경, 합병, 양수도 등으로 시공능력평가액 재산정 업체는 순위가 없을 수 있습니다.

시공능력평가액을 확인합니다.

2024년 09월 09일

대한건설협회장



※ 본 증명서는 인터넷으로 발급되었으며, 대한건설협회 인터넷공명발급 홈페이지(cert.cak.or.kr) [발급문서확인] 메뉴에서 문서상단의 발급번호 또는 문서하단의 바코드로 내용의 진위 여부를 확인하실 수 있습니다.



# IBK FAMILY 기업

## IBK Corporate Family

업체명 : 주식회사 에이치원건설 / H1 CONSTRUCTION CO.,LTD.  
대표자 : 조 중 구 / CHO JUNG GU

귀사를 IBK기업은행이 인정하는 우량기업인  
「IBK기업은행 패밀리기업」으로 지정합니다.

This is to certify that the above company has been  
designated as a member of IBK CORPORATE FAMILY,  
a club of VIP corporate clients, in recognition of its  
contribution to the bank.



합이 좋은 은행

IBK기업은행

은행장 윤 중 원





# Certificate

Global Standard Institute Trust & Competence

## 안전보건경영시스템

## (주)에이치원건설

충청남도 천안시 서북구 불당25로 182, 601호

글로벌표준협회는 위 조직의 안전보건경영시스템이 표준과 인증범위에 적합함을 인증합니다.

### ISO 45001:2018

#### 인증범위

1. 건축공사
2. 주택공사
3. 대지조성사업

인증번호 : GO0292

최초인증일 : 2023년 03월 14일

인증일 : 2023년 03월 14일

만료일 : 2026년 03월 13일

IAF CODE : 28

※ 본 인증서는 이전 심사일로부터 12개월 이내에 사후 심사를 완료하여야만 인증이 유지 됩니다.

TRUST

COMPETENCE

HARMONY

INNOVATION

*Ji Young Heon*

Top Management

- 인증조약은 인증을 유지 하지 못할 경우 본 인증서 원본을 GSI로 반드시 반납하여야 합니다.
- 본 인증서의 효력 유효는 매년 1회 이상 진행되는 사후 심사를 완료하여야만 인증이 유지 됩니다.

GSI 경기도 김포시 대장로 755-508호 <http://www.gsinco.org>



# 모범납세자 증명서

번호 : 2022-1650호

유효기간 : 2023. 1. 1. ~ 2023. 12. 31.

성명(법인명) : 주식회사에이치원건설

생년월일 또는 법인번호 : 161511-0202237

위의 납세자를 「충청남도 모범납세자 우대 및 지원에 관한 조례」의 규정에 따라 모범납세자임을 증명합니다.

2022년 12월 31일

천안시







# 기술자·장비 보유현황 및 공사실적 현황

기술자보유현황  
장비보유현황  
공사실적현황  
준공 & 시공사진

## » 기술자보유현황

분야	성명	기술자격	자격증번호
건축	조중구	건축분야-특급	95202130707Z
	유실렬	건축분야-특급	93202130422N
	김학중	건축분야-특급	89201040213
	곽영은	건축분야-특급	962020611980
	최상준	건축분야-특급	81305501544J
	조범현	건축분야-고급	G00582441
	신동규	건축분야-고급	G00482820
	신현재	건축분야-고급	94203050381I
	염현진	건축분야-고급	G00894342
	박현석	건축분야-중급	G00255605
	김태환	건축분야-중급	G00329334
	임영숙	건축분야-중급	G00689870
	천연화	건축분야-초급	G00665259
	윤학노	건축분야-초급	19201102586I
	이 호	건축분야-초급	20815080115M
	유학열	건축분야-초급	G00704921
	엄재민	건축분야-초급	G00832810
	토목	유학열	토목분야-중급
천연화		토목분야-초급	G00665259
임영숙		토목분야-초급	G00689870
이광희		토목분야-특급	G00882716
안전	원지환	안전관리-특급	97206020151E
	조중구	안전관리-초급	98202131068Y
	천연화	안전관리-초급	20505270037N
	신현재	안전관리-초급	99203080180U
	고종규	안전분야-초급	13204080091F
	엄재민	안전분야-초급	23201082684X
	황효준	안전분야-초급	16202231139K

## » 장비보유현황(진단)

장 비 명		규격 및 모델번호
비데오카메라		DCR-TRV20(163034)
균열폭측정기(7배율이상, 라이트 부착형)		NO. 2028
반발경도측정기 (기록자부착형, 교정장치포함)		a-300J(3K-0022) NJ-74(Test Anvil)
초청파측정기 (균열깊이 정확도가 0.1mm이하)		CCT-4(91347) (80902-5)
철근탐사장비		Frofometer-3, RC-RADAR(1516.33)
철근부식도측정장비 (자연전위법, 전기저항법측정가능 장비)		TR-01 (539087253)
염분측정장비		CL-1000(97112932)
코아채취기		CABEL(022389)
도막두께측정장비 (측정범위 0.1mm이하)		LZ200C (9600119)
측량기 (수준, 각도 거리측정용)	레벨	DS2200(GB10156-88)
	트랜싯	BT20(31899)
	초음파거리측정기	Accutape STM
록볼트측정기		JI-439
강재비파괴 시험장비	자분탐상기(MT)	MP-A-3(MP3316)
	초음파측정기(UT)	DT2200(5108)
진동측정기		AC03144(827)
정적변형측정기		UCAM-500A(033850002)

## 장비보유현황(지도)

구분	상 품 명	모 델 명	S.N	수량	비고
가스농도측정기	가스캡처	BJ-203S		2	
	FOUR GAS MONITOR	FGM-400		1	겸용
	GAS MONITOR	Finctor-Mono II	X03340035	1	
산소농도측정기	OXYGEN METER	DO-5510		2	
	GAS DETECTOR	DS-2000		3	
	FOUR GAS MONITOR	FGM-400		1	겸용
접지저항측정기	EARTH TESTER	ET747-B	03C20285	6	
			03C20286		
			03C20429		
			03C20137		
			03C20138		
			03C20139		
절연저항측정기	INSULATION TESTER	8050-04	21859094	3	
			21859096		
			21859165		
	INSULATION TESTER	HS-5100	03WG03476	3	
			03WG28031		
			03WG03268		
조도계	DIGITAL LUX METER	TES1330	970517228	4	
		TES1330A	030314700		
			030314818		
			030314817		
	SAMPO	LX1330A		2	



## » 공사실적현황[2021년~2022년]

발 주 처	공 사 명	공사기간	비 고
고문당인쇄(주)	고문당인쇄(주) 스마트밸리 신축공사	2021.08~2022.03	
메르센코리아(주)	메르센코리아(주) 공장리모델링 및 증축공사	2021.09~2022.03	
(주)테크윙	(주)테크윙 괴산연수원 건축공사	2021.09~2022.05	
(주)중앙백신연구소	(주)중앙백신연구소 논산 제2공장 증축공사	2021.10~2022.04	
(주)롯데	(주)롯데 천안제5일반산업단지공장 신축공사	2021.04~2022.01	
(주)웰츠미크론	(주)웰츠미크론 천안공장 신축공사	2021.04~2021.09	
충청북도교육청	가경초 본관교사 외벽보수공사	2021.11~2022.07	
(주)마이크로컨텍솔루션	(주)마이크로컨텍솔루션증축공사	2021.06~2021.11	
(주)뉴트리케어	(주) 뉴트리케어 공장 증축공사	2021.11~2022.04	
(주)자뎡	(주)자뎡 천안1-2공장 신축공사	2021.10~2022.03	
충청남도 천안시	북면 매송2리 구거정비공사	2021.07~2022.01	
(주) 테크윙	(주)테크윙 아산공장 복지동 증축공사	2021.09~2021.12	
(주)테크윙	(주)테크윙 괴산연수원 토목공사	2021.07~2022.05	
(주)벽산	(주)벽산 그라스울 흥성공장 신축공사	2022.01~2022.10	
(주)이화산업	이화산업 진위공장 신축공사	2022.05~2023.03	
국군재정관리단	21-육-00부대 시설공사(1559)	2022.01~2023.07	
(주)이닉스정호	(주) 이닉스정호 아산공장 1,2사업장 신·증축공사	2022.01~2022.07	
삼영순화(주)	삼영순화(주) 천안2사업장 HBC-C3공장 건축공사	2022.05~2022.12	
(주)상지정공	(주) 상지정공 아산공장 증축공사	2022.01~2022.04	

## » 공사실적현황[2019년~2020년]

발 주 처	공 사 명	공사기간	비 고
백선자 외 3인	성성동 근린생활시설 1동, 2동 신축공사	2019.11~2020.06	
(주)테크윙	(주)테크윙 안성사업장 복지동 증축공사	2019.10~2019.12	
(주)남일수출포장	(주)남일수출포장 쌍암리공장 신축공사	2019.05~2019.07	
경기도 시흥시	월곶어울림센터 건립공사(건축,토목,조경,기계)	2019.11~2021.01	
모리린파이버코리아(주)	모리린파이버코리아(주) 합덕공장 신축공사	2019.11~2020.06	
(주)엘피엔	(주)엘피엔 오창공사 신축공사	2020.03~2020.10	
(주)테크윙	(주)테크윙 안성사업장 기숙사동 증축공사	2020.04~2020.09	
(주)테크윙	(주)테크윙 안성사업장 사무동 및 창고동 증축공사	2020.07~2020.12	
(주)테크윙	(주)테크윙 아산사업장 생산동1차 증축공사	2020.07~2021.02	
(주)엔캠	(주)엔캠 풍세공장 경비동 외 증축공사	2020.08~2020.11	
(주)쓰리알	(주)쓰리알 평택드림테크 일반산업단지 공장 신축공사	2020.10~2021.06	
(주)바이오코스텍	(주)바이오코스텍 인천공장 신축공사	2020.10~2021.06	
(주)비티진	(주)비티진 세종테크노밸리 신축공사	2020.10~2021.09	
상지하이텍	상지하이텍 공장 신축공사	2020.12~2021.06	
에코택	에코택 공장 신축공사	2020.12~2021.06	

## » 공사실적현황[2018년 ~ 2019년]

발 주 처	공 사 명	공사기간	비 고
(주)유펙스캠	(주)유펙스캠 공장 증축공사	2018.04~2018.06	
(주)다솜테크	(주)다솜테크 아산공장 신축공사	2018.04~2018.12	
(주)퍼슨	(주)퍼슨 자재창고 및 부속실공사	2018.02~2018.06	
충청남도 예산군	삼교신가리(꽃산)도로 가감속차로 개설공사	2018~06~2019.06	
(주)정코스	(주)정코스 오송 CGMP 공장 신축공사	2018.07~2019.03	
(주)엘이티	아산디지털 일반산업단지 내 (주)엘이티 공장 신축공사	2018.09~2019.01	
(주)뉴앤뉴	(주)뉴앤뉴 공장동 리모델링 공사	2018.09~2018.12	
(주)성무이엔지	(주)성무이엔지 음봉 쌍암리 공장 신축공사	2018.11~2019.03	
(주)진영	(주)진영 공장 신축공사	2018.11~2019.05	
충청남도개발공사	청양군 화성농공단지 근로자편의시설 건축공사	2018.12~2019.12	
(주)테크윙	(주)테크윙 동탄2공장 대수선공사	2018.11~2018.12	
인싸이토(주)	인싸이토(주) 공장 신축공사	2019.02~2019.06	
유노빅스이엔씨(주)	유노빅스이엔씨(주) 양성공장 신축공사	2019.03~2019.09	
(주)세스텍	(주)세스텍 제2공장 신축공사	2019.04~2019.08	
(주)테크윙	(주)테크윙 안성공장 기숙사부지 조성공사	2019.04~2019.06	
(주)엘이티	아산디지털 일반산업단지 내 (주)엘이티 공장 증축공사	2019.03~2019.04	
(주)영광YKMC	(주)영광YKMC 연암캠퍼스 신축공사	2019.05~2020.02	
(주)자뎡	(주)자뎡 우수관로 개선공사 및 도로확포장공사	2019.08~2019.09	
(주)영도	(주)영도 오송생명과학단지 내 연구시설 신축공사	2019.09~2020.03	

## » 공사실적현황[2017년]

발 주 처	공 사 명	공사기간	비 고
(주)나노에이스	(주)나노에이스 아산운용산단공장 증축공사	2017.03~2017.08	
윤순중 외 1인	천안 성성동 상가 신축공사	2017.03~2017.06	
(주)테크윙	(주)테크윙 아산테크노밸리공장 신축공사	2017.04~2018.03	
로비트코리아(주)	장안첨단산업단지 내 로비트코리아(주) 제조공장 신축공사	2017.04~2018.03	
충청남도개발공사	청양군 비봉농공단지 근로자공동편의시설 건립공사	2017.04~2018.02	
(주)제이림	천안마정지구 (주)제이림 공장 신축공사	2017.04~2017.10	
(주)자뎡	(주)자뎡 천안공장 신축공사	2017.06~2017.08	
에드워드코리아(주)	에드워드코리아(주) C3사업장 증축공사	2017.06~2017.10	
(주)APCT	(주)APCT 공장 증축공사	2017.08~2018.02	
(주)한성태양광발전소	불당동 1815 근린생활시설 신축공사	2017.09~2018.07	
충청남도 공주시	의당면 율정리 소규모교량 가설공사	2017.10~2018.05	
(주)제이림	천안마정지구 (주)제이림 공장 증축공사	2017.10~2017.11	
(주)테크윙	(주)테크윙 동탄 본사 리모델링공사	2017.12~2018.02	
(주)테크윙	(주)테크윙 동탄 제2공장 증축공사	2017.11~2018.06	
(주)이닉스정호	아산디지털 일반산업단지 내 (주)이닉스정호 공장 신축공사	2017.12~2018.07	

## » 공사실적현황[2016년]

발 주 처	공 사 명	공사기간	비 고
(주)경성금형	(주)경성금형 천안풍세공장 신축공사	2016.02~2016.05	
에드워드코리아(주)	(주)에드워드코리아 공장동 증축공사	2016.04~2016.05	
(주)퍼슨	(주)퍼슨 사무동 증축공사	2016.05~2016.07	
(주)자뎡유통	(주)자뎡유통 천안공장 증축공사(토목, 건축)	2016.05~2016.07	
(주)테크윙	(주)테크윙 안성공장 기숙사 증축공사	2016.05~2016.10	
(주)세원리테크	(주)세원리테크 아산제2테크노밸리 공장 신축공사	2016.06~2016.11	
주원테크(주)	주원테크(주)아산 제2테크노밸리 공장 신축공사	2016.06~2016.11	
DSM(주)	DSM(주) 울금리 제1공장, 제2공장 신축공사	2016.07~2017.02	
(주)에보엘	(주)에보엘 울금리공장 신축공사	2016.07~2017.02	
(주)마이크로컨텍솔루션	(주)MCS성남공장 신축공사	2016.07~2016.10	
충남지방경찰청 천안경찰서	천안서북경찰서 직산파출소 신축공사(건축,기계)	2016.09~2016.12	
(주)롯데	(주)롯데 수신공장 증축공사	2016.09~2016.11	
대우전기(주)	구성동 226-6 근린생활시설 신축공사	2016.10~2017.01	
(주)에이이엠테크	(주)에이이엠테크 수원산업3단지 공장 신축공사	2016.08~2017.02	
(주)뉴인텍	(주)뉴인텍 사무동 증축공사	2016.11~2017.03	
(주)미성메탈	(주)미성메탈 창고시설 신축공사	2016.11~2017.04	
세림기전	세림기전 울금리공장 신축공사	2016.11~2017.01	

## » 공사실적현황[2014년 ~ 2015년]

발 주 처	공 사 명	공사기간	비 고
예산군청	내포문화숲길 탐방안내소 신축공사	2013.08~2014.01	
왕성테크	왕성테크공장 신축공사	2013.11~2014.01	
두산CM서비스	두산CM서비스공장 신축공사	2013.11~2014.01	
(주)세스텍	(주)세스텍 신공장 신축공사	2013.11~2014.03	
(주)테크윙	(주)테크윙 동탄공장(제2)신축공사	2013.12~2014.04	
대전지방조달청	서산시보건소 이전신축공사	2014.01~2016.01	
(주)테크윙	(주)테크윙 안성공장부지 토목공사	2014.03~2014.05	
서산시청	도시계획도로 확포장공사(해미읍)	2014.06~2014.11	
천안시청	명동거리 기반시설 정비공사	2014.07~2014.11	
(주)다솜테크	(주)다솜테크 5산단 천안공장 증축공사	2014.08~2104.11	
(주)대성이엔지	(주)대성이엔지 직산2공장 증축공사	2014.10~2014.12	
대아틀(주)	대아틀(주) 풍세공장 신축공사	2014.11~2015.002	
(주)APCT	(주)APCT 전의공장 증축공사	2015.01~2015.03	
천안시청	시민문화여성회관사거리 개선공사	2014.12~2015.06	
(주)테크윙	(주)테크윙 안성공장 증축공사(생산연구동 외)	2015.05~2015.12	
이창진 외1인	평택시 서재지구 주차빌딩 신축공사	2015.05~2015.09	
서산교육지원청	서산여자중학교 다목적강당 증축공사	2015.06~2015.12	
(주)뉴앤뉴	(주)뉴앤뉴화장품 천안공장 신축공사	2015.07~2016.01	
(주)트루텍	(주)트루텍 천안공장 신축공사	2015.07~2016.01	
(주)에스아이엠텍	(주)에스아이엠텍 아산테크노밸리공장 신축공사	2015.10~2016.01	
(주)동신이엔티	(주)동신이엔티 아산테크노밸리 공장 신축공사	2015.10~2016.03	

## 공사실적현황[2010년 ~ 2013년]

발 주 처	공 사 명	공사기간	비 고
국방부계통대근무지원단	10-00지역 병영생활관 시설보수공사	2010.12~2011.12	
(주)네오테크	(주)네오테크 공장 증축공사	2011.03~2011.05	
(주)한국알박크라이오	(주)한국알박크라이오 청북공장 증축공사	2011.06~2011.07	
(주)테크윙	(주)테크윙 안성공장 신축공사	2011.05~2011.11	
(주)테크윙	(주)테크윙 동탄공장 연구, 사무동 신축공사	2011.09~2012.04	
(주)트루텍	(주)트루텍 아산테크노밸리공장 신축공사	2011.11~2012.03	
케이투시스템이엔지(주)	케이투시스템이엔지(주) 아산공장 신축공사	2012.02~2012.05	
(주)다숨테크	(주)다숨테크 5산단 천안공장 신축공사	2012.03~2012.08	
(주)오인테크	(주)오인테크 둔포공장 증축공사	2012.03~2012.06	
서천군청	생활문화 창작공간 및 지원시설 조성사업	2012.06~2013.10	
천안교육지원청	입장초등학교 다목적강당 화장실증축 및 기타공사	2012.10~2013.01	
(주)테크윙	(주)테크윙 안성공장 증축공사(3차)	2012.10~2013.02	
태안군청	고남면 주민자치센터 신축공사	2012.11~2013.07	
(주)오인테크	(주)오인테크 아산사업장 신축공사	2013.01~2013.07	
(주)트루텍	(주)트루텍 아산테크노밸리공장 증축공사	2013.03~2013.06	
4공단관리사무소	천안제4산업단지 공단관리사무소 근린생활시설 신축공사	2013.02~2013.07	
(주)코아옵틱스	(주)코아옵틱스 둔포공장 증축공사	2013.02~2013.10	
(주)AEM테크	(주)AEM테크 고색동 수원산업단지내 공장 신축공사	2013.04~2013.10	
(주)DS ENG	(주)DS ENG 울금리공장 신축공사	2013.07~2013.12	
진성정밀	진성정밀 울금리공장 신축공사	2013.07~2013.12	
글로벌스(주)	글로벌스(주) 직산공장 신축공사	2013.07~2013.09	
유펙스캠(주)	유펙스캠(주) 천안제5산단 사업장 신축공사	2013.09~2014.01	
(주)한성티앤아이	(주)한성티앤아이 제2공장 증축공사	2013.10~2014.04	



## 준공&시공사진





Completion & Carry out Scene

## (주)테크윙 동탄사업장 2차 증축공사

**공사명** (주)테크윙 동탄사업장 2차 증축공사

**건축연면적** 33,860.25㎡

**현장위치** 경기도 화성시 동탄산단6길 37 (방교동)

**구조** 철근콘크리트구조





## Completion & Carry out Scene

### 전포초등학교 외 1교(전포유치원) 교사개축공사

공사명 전포초등학교 외 1교(전포유치원) 교사개축공사

건축연면적 11,505.62㎡

현장위치 부산광역시 부산진구 전포대로255번길 38

구조 철근콘크리트구조





## Completion & Carry out Scene 22-육-00부대 시설공사(1392)

공사명 22-육-00부대 시설공사(1392)

건축연면적 5,482.17㎡

현장위치 강원도 인제군 북면 원통리 475-5외 15필지

구조 철근콘크리트구조





## Completion & Carry out Scene

### 천안시일자리종합지원센터 확대이전 설치공사

**공사명** 천안시일자리종합지원센터 확대이전 설치공사

**건축연면적** 1,823.35㎡

**현장위치** 충남 천안시 서북구 두정동 1503번지

철근콘크리트구조





구조

Completion & Carry out Scene

## (주)아코스코리아 아산공장 신축공사

공사명 (주)아코스코리아 아산공장 신축공사

건축연면적 8960.20㎡

현장위치 충남 아산시 음봉면 산동리 A3 (1,2)

구조 일반철골구조





## Completion & Carry out Scene

# (주)태산로테이트먼트 석문공장 신축공사

공사명 (주)태산로테이트먼트 석문공장 신축공사

건축연면적 4,692.80㎡

현장위치 충남 당진시 석문면 통정리 1380번지

구조 일반철골구조





## Completion & Carry out Scene

### (주)벽산

공사명 (주)벽산 그라스올 흥성공장 신축공사

건축연면적 19,137.52m<sup>2</sup>

현장위치 충청남도 홍성군 갈산면 취생리 640

구조 일반철골구조





## Completion & Carry out Scene

### (주)이화산업

공사명 이화산업 진위공장 신축공사

건축연면적 12,139.74m<sup>2</sup>

현장위치 평택시 진위면 마산리 진위3 일반산업단지 A8블럭 11로트

구조 철골조





## Completion & Carry out Scene

### 고문당인쇄(주) 신축공사

공사명 고문당인쇄(주) 스마트밸리 신축공사

건축연면적 13,898.05m<sup>2</sup>

현장위치 아산스마트밸리일반산업단지 A4블럭 1로트 외 1필지

구조 일반철골구조





## Completion & Carry out Scene

### 메르센코리아(주) 증축공사

공사명 메르센코리아(주) 천안공장 리모델링 및 증축공사

건축연면적 11,524.23m<sup>2</sup>

현장위치 충남 천안시 서북구 백석동 735번지

구조 일반철골조





## Completion & Carry out Scene

### 국군재정관리단

공사명 21-육-00부대 시설공사(1559)

건축연면적 2,806.76m<sup>2</sup>

현장위치 충청남도 보령시 청라면 청성로 30

구조 철근콘크리트조+철골조





## Completion & Carry out Scene

### 삼영순화(주)

공사명 삼영순화(주) 천안2사업장 HBC-C3공장 건축공사

건축연면적 2,572.47m<sup>2</sup>

현장위치 충남 천안시 동남구 성남면 5산단1로 22

구조 일반철골조

(주)라인건축사사무소



대지위치	경기도 안성시 원곡면 반계리 545번지외
대지면적	84,024 M2 (25,417.15 평)
건축면적	23,202.00 M2 (7,018.57 평)
연면적	32,752.30 M2 (9,907.53 평)
건폐율	27.81 %
용적률	39.25 %
건축규모	연구동 4층, 생산동 1층, 기숙사 4층, 접견동 1층



## Completion & Carry out Scene

### (주)테크윙 안성공장 신·증축공사

**공사명** (주)테크윙 안성공장 신·증축공사

**건축연면적** 65,504.60㎡

**현장위치** 경기도 안성시 원곡면 반계리 545외6필지

**구조** 철골조+철근콘크리트조





Completion & Carry out Scene

## (주)테크윙 아산사업장 신축공사

공사명 (주)테크윙 아산사업장 신축공사

건축연면적 35,478.86㎡

현장위치 충남 아산시 음봉면 신휴리 777번지

구조 철골조+철근콘크리트조





## Completion & Carry out Scene

### (주)영광YKMC 연암캠퍼스 신축공사

공사명 (주)영광YKMC 연암캠퍼스 신축공사

건축연면적 23,425.56㎡

현장위치 충남 아산시 음봉면 소동리 576

구조 철골조





## Completion & Carry out Scene

### (주)정코스 오송CGMP 공장 신축공사

**공 사 명** (주)정코스 오송CGMP 공장 신축공사

**건축연면적** 10,100㎡

**현장위치** 충북 청주시 흥덕구 오송읍 오송 바이오폴리스지구  
MO3블럭 BT3-4로트

**구 조** 철골조 + 철근콘크리트조





Completion & Carry out Scene  
**(주)다솜테크 아산공장 신축공사**

공사명 (주)다솜테크 아산공장 신축공사

건축연면적 11,612.14㎡

현장위치 충남 아산시 음봉면 신휴리 781

구조 철골조





Completion & Carry out Scene  
**(주)테크윙 동탄공장 연구,  
사무동 신축공사**

**공 사 명** (주)테크윙 동탄공장 연구, 사무동 신축공사

**건축연면적** 37,827.80㎡

**현장위치** 경기도 화성시 동탄면 방교리 836-7

**구 조** 철골조 + 철근콘크리트조





Completion & Carry out Scene

## 장안첨단산업단지 내 로비트코리아(주) 제조공장 신축공사

공사명 장안첨단산업단지 내 로비트코리아(주) 제조공장 신축공사

건축연면적 20,498.90㎡

현장위치 경기도 화성시 장안면 수촌리 1470번지 일원

구조 철골조





## Completion & Carry out Scene

울금리 산업단지 내 DSM(주) 제 1공장 / DSM(주) 제 2공장  
(주)에보엘 / 기숙사 1, 2동 / 세림기전 공장 신축공사

**공사명** 울금리 산업단지 내 DSM(주) 제 1공장 / DSM(주) 제 2공장  
(주)에보엘 / 기숙사 1, 2동 / 세림기전 공장 신축공사

**건축연면적** 59,752㎡

**현장위치** 경기도 수원시 권선구 고색동 수원산업단지(3단지) 19블럭2롯트

**구조** 철골조

**Nanoace** (주)나노에이스 아산사업장 증축조감도





## Completion & Carry out Scene

### (주)나노에이스 아산사업장 신·증축공사

공사명 (주)나노에이스 아산사업장 신·증축공사

건축연면적 20,098.00㎡

현장위치 충남 아산시 둔포면 아산밸리로 87-1(운용일반산업단지)

구조 철골조





## Completion & Carry out Scene

### (주)한성티앤아이 제2공장 증축공사

**공사명** (주)한성티앤아이 제2공장 증축공사

**건축연면적** 36,266.00㎡

**현장위치** 충남 아산시 둔포면 아산밸리로 339

**구조** 철골조





## Completion & Carry out Scene

### (주)코아옵틱스 둔포공장 신축공사

공사명 (주)코아옵틱스 둔포공장 신축공사

건축연면적 22,074.00㎡

현장위치 충남 아산시 둔포면 아산밸리중앙로 171-28

구조 철골조





## Completion & Carry out Scene

### (주)뉴앤뉴화장품 천안공장 신축공사

공사명 (주)뉴앤뉴화장품 천안공장 신축공사

건축연면적 14,973.40㎡

현장위치 충남 천안시 서북구 백석공단1로 85(백석동 555-5)

구조 철골조+철근콘크리트조





## Completion & Carry out Scene

### (주)영도 오송생명과학단지 내 연구시설 신축공사

**공사명** (주)영도 오송생명과학단지 내 연구시설 신축공사

**건축연면적** 6,747.92㎡

**현장위치** 충북 청주시 오송읍 연제리 625-44

**구조** 철골조 + 철근콘크리트조





## Completion & Carry out Scene (주)드림스틸공장 신축공사

공사명 (주)드림스틸공장 신축공사

건축연면적 20,130.00㎡

현장위치 충남 천안시 동남구 성남면 대흥리 481-58

구조 철골조





## Completion & Carry out Scene

### (주)동신이앤티 아산테크노밸리공장 신축공사

공사명 (주)동신이앤티 아산테크노밸리공장 신축공사

건축연면적 15,938.00㎡

현장위치 충남 아산시 둔포면 아산밸리중앙로 122

구조 철골조 + 철근콘크리트조





## Completion & Carry out Scene (주)트루텍 천안공장 신축공사

공사명 (주)트루텍 천안공장 신축공사

건축연면적 12,486.74㎡

현장위치 충남 천안시 서북구 차암동 425번지

구조 철골조





## Completion & Carry out Scene

### (주)비티진 세종테크노밸리 신축공사

**공사명** (주)비티진 세종테크노밸리 신축공사

**건축연면적** 6685.25 m<sup>2</sup>

**현장위치** 세종특별자치시 행복도시 4-2생활권 산업4-3-2블럭

**구조** 철근콘크리트조 + 철골조





## Completion & Carry out Scene

### (주)바이오코스텍 인천공장 신축공사

**공 사 명** (주)바이오코스텍 인천공장 신축공사

**건축연면적** 3887.66 m<sup>2</sup>

**현장위치** 인천광역시 서구 오류동 1633-15번지(검단일반산업단지)

**구 조** 철골조





## Completion & Carry out Scene

### (주)쓰리알 평택드림테크 일반산업단지 공장 신축공사

**공사명** (주)쓰리알 평택드림테크 일반산업단지 공장 신축공사

**건축연면적** 4071.86 m<sup>2</sup>

**현장위치** 경기도 평택시 청북읍 울북리 드림테크일반산업단지 산업  
14-4블럭

**구조** 철근콘크리트조 + 철골조





## Completion & Carry out Scene (주)엘피엔 오창공장 신축공사

공사명 (주)엘피엔 오창공장 신축공사

건축연면적 9,154.73 m<sup>2</sup>

현장위치 충북 청주시 청원구 오창읍 성재리 980,981번지

구조 철골조





## Completion & Carry out Scene

### (주)롯데 천안제5일반산업단지 공장 신축공사

공사명 (주)롯데 천안제5일반산업단지 공장 신축공사

건축연면적 3,545.66㎡

현장위치 충남 천안시 동남구 성남면 대화리 356

구조 일반철골구조





## Completion & Carry out Scene

### (주)프로텍이노션 천안공장 신축공사

**공사명** (주)프로텍이노션 천안공장 신축공사

**건축연면적** 9,860.00㎡

**현장위치** 충남 천안시 서북구 입장면 흥천길 45-30

**구조** 철골조





## Completion & Carry out Scene 유노빅스이엔씨(주)

공사명 유노빅스이엔씨(주) 양성공장 신축공사

건축연면적 6,113.88㎡

현장위치 경기도 안성시 양성면 동항리  
동항2일반산업단지내 산업2-2블럭

구조 철골조&철근콘크리트조





## Completion & Carry out Scene (주)이닉스정호 신축공사

**공사명** 아산디지털 일반산업단지 내 (주)이닉스정호 신축공사

**건축연면적** 4,298.29㎡

**현장위치** 충남 아산시 음봉면 원남리 95-1  
(아산디지털 일반산업단지 A2-4)

**구조** 철골조





## Completion & Carry out Scene

### 유팩스켐(주) 천안제5산단사업장 신축공사

공사명 유팩스켐(주) 천안제5산단사업장 신축공사

건축연면적 4,742.00m<sup>2</sup>

현장위치 충남 천안시 동남구 수신면 5산단4로 38

구조 철골조





## Completion & Carry out Scene

### (주)AEM테크 수원산업단지 19BL-2LOT공장 신축공사

**공사명** (주)AEM테크 수원산업단지 19BL-2LOT공장 신축공사

**건축연면적** 2,951㎡

**현장위치** 경기도 수원시 권선구 고색동 수원산업단지(3단지)  
19블럭2롯트

**구조** 철골조

 서산시보건소 이전신축공사





## Completion & Carry out Scene 서산시보건소 이전 신축공사

공사명 서산시보건소 이전 신축공사

건축연면적 9,240.02㎡

현장위치 충남 서산시 호수공원6로 6

구조 철근콘크리트조





## Completion & Carry out Scene 월곶어울림센터 건립공사

공사명 월곶어울림센터 건립공사

건축연면적 8,338.42㎡

현장위치 경기도 시흥시 월곶동 995번지

구조 철근콘크리트조 + 철골조





## Completion & Carry out Scene

### 청양군 화성농공단지 근로자편의시설 건립공사

공사명 청양군 화성농공단지 근로자편의시설 건립공사

건축연면적 2,099.14㎡

현장위치 충남 청양군 화성면 장계리 636

구조 철근콘크리트조





## Completion & Carry out Scene

# 청양군 비봉농공단지 근로자공동편의시설 건립공사

공사명 청양군 비봉농공단지 근로자공동편의시설 건립공사

건축연면적 2,670.84㎡

현장위치 충남 청양군 비봉면 방한리 105번지

구조 철근콘크리트구조

# 합덕초등학교 교실개축공사





Completion & Carry out Scene

## 합덕초등학교 교실개축 및 기타공사

공사명 합덕초등학교 교실개축 및 기타공사

건축연면적

현장위치 충남 당진시 합덕읍 덕평로 508

구조 철근콘크리트조





## Completion & Carry out Scene

### 서산여자중학교 다목적강당 증축공사

공사명 서산여자중학교 다목적강당 증축공사

건축연면적 1,896.04㎡

현장위치 충남 서산시 정주골6길 11, 서산여자중학교 내

구조 철근콘크리트조





## Completion & Carry out Scene

### 고남면 주민자치센터 신축공사

공사명 고남면 주민자치센터 신축공사

건축연면적 1,036.12㎡

현장위치 충남 태안군 고남면 고남리 안면대로 4268-11

구조 철근콘크리트조





## Completion & Carry out Scene

### 성성동 근린생활시설 신축공사

공사명 성성동 근린생활시설 신축공사

건축연면적 10,685㎡

현장위치 충남 천안시 서북구 성성동 702, 703, 704, 705

구조 철근콘크리트조





## Completion & Carry out Scene

### 불당동1815 근린생활시설 신축공사

공사명 불당동1815 근린생활시설 신축공사

건축연면적 8,337.14㎡

현장위치 충남 천안시 서북구 불당동 1815번지

구조 철근콘크리트구조





# 증빙서류

사업자등록증  
중소기업확인서  
건설업등록증  
건설업등록수첩  
등기부등본  
근로자재해공제증권  
본사 약도



발급번호 : 0010-2023-156115

## 중소기업 확인서 [중기업]

기업명 : (주)에이치원건설

사업자등록번호 : 588-81-00474

법인등록번호 : 161511-0202237

대표자명 : 조중구

주소 : 충남 천안시 서북구 불당25로 182 601호

유효기간 : 2023-04-01 ~ 2024-03-31

용도 : 공공기관 입찰용

위 기업은 「중소기업기본법」 제2조에 의한 중소기업임을 확인합니다.

2023년 03월 30일

중소벤처기업부장관인



- 발급사실 및 발급취소 등 변동사항은 중소기업현황정보시스템(sminfo.mss.go.kr)을 통해 확인 가능.
- 유효기간 중이라도 발급일 이후 합병, 분할 및 관계기업 변동시 중소기업 지위를 상실할 수 있음.
- 거짓 자료를 통해 발급받은 경우 중소기업기본법 제28조에 따라 500만원 이하의 과태료 및 시책기관의 지원무효 등의 조치가 취해질 수 있음.

## 건설업등록증

1. 업 종 : 토목건축공사업
2. 등록번호 : 10-0542
3. 상 호 : ㈜에이치원건설
4. 대 표 자 : 조중구
5. 주된 영업소 소재지 : 충청남도 천안시 서북구 불당25로 182, 601호  
(불당동, 에이블타워2)
6. 법인등록번호(생년월일) : 161511-0202237
7. 국적(소속 국가명) : 대한민국
8. 등록일자 : 2019. 12. 05.

위 자는 「건설산업기본법」 제9조에 따른 건설업자임을 증명합니다.

2021년 4월 15일

충청남도지



건설업등록수첩			
업종	토목건축공사업	등록번호	10-0542
상호	(주)에썬건설	대표자	조중구
주영소 소재지	충청남도 천안시 서북구 남산 1로 60길 (북산동, 에썬에비오)	법인등록번호 변별번호 (생년월일)	161511 - 0202237
국 (소속국가명)	대한민국	등록일자	2019.12.05
<p>위 자는 「건설산업기본법」 제9조에 따른 건설사업자임을 증명합니다.</p> <p>2021년 4월 15일</p> <p style="text-align: center;">충청남도경찰청</p> 			

변경사항			
변경일	변경구분	변경내용	기록일 및 기록자 (서명 또는 인)

시공능력

연도	공사의 종류	금액 (백만원)	기록일 및 기록자 (서명 또는 인)
2020	토목건축	41,446+	
	토목	11,451+	
	건축	39,992+	
2021	토목건축	49,476+	
	토목	13,464+	
	건축	40,622+	

공사금액의 하한

연도	공사의 종류	금액 (백만원)	기록일 및 기록자 (서명 또는 인)

시공능력

연도	공사의 종류	금액 (백만원)	기록일 및 기록자 (서명 또는 인)
2022	토목건축	54,092+	
	토목	16,880+	
	건축	51,385+	
2023	토목건축	75,327+	
	토목	25,877+	
	건축	71,244+	

공사금액의 하한

연도	공사의 종류	금액 (백만원)	기록일 및 기록자 (서명 또는 인)



# 등기사항전부증명서(현재 유효사항)[제출용]

등기번호	029235	
등록번호	161511-0202237	
상 호	주식회사 에이치원건설	2020.01.15 변경 2020.01.15 등기
본 점	충청남도 천안시 서북구 불당2로 182, 601호(불당동, 에이블타워2)	. . .
광고방법	대전광역시내에서 발행하는 일간 대전일보에 게재한다.	. . .
1주의 금액	금 5,000 원	. . .
발행할 주식의 총수	200,000 주	. . .
발행주식의 총수와 그 종류 및 각각의 수		변경연월일 등기연월일
발행주식의 총수	190,000 주	. . .
보통주식	190,000 주	금 950,000,000 원
<b>목 적</b>		
1. 건축공사업 1. 토목공사업 1. 주택공사업 1. 주택임대 및 매매업 1. 시설물유지 관리업 1. 부동산임대 및 매매업 1. 부동산 개발업 1. 주택건설사업 1. 대지조성사업 1. 한식, 일식음식점업 1. 일반 및 생활 숙박시설 운영업 1. 인테리어공사업 1. 위 각호에 관련된 부대사업 일체		
<b>임원에 관한 사항</b>		
사내이사 조중구 670719-***** 충청남도 천안시 서북구 봉서산1길 35, 107동 1001호(쌍용동, 파크밸리동일하이빌) 2023년 01월 04일 취임 2023년 01월 04일 등기		
<b>회사성립연월일</b>		2016년 09월 02일
<b>등기기록의 개설 사유 및 연월일</b>		
2021년 04월 01일 경기도 평택시 현신로 160, 201호(용이동)으로부터 본점이전		
[인터넷 발급] 본서 하단의 바코드를 스캐너로 확인하거나, 인터넷등기소( <a href="http://www.iros.go.kr">http://www.iros.go.kr</a> )의 발급확인 메뉴에서 발급확인번호를 입력하여 위·변조 여부를 확인할 수 있습니다. 발급확인번호를 통한 확인은 발행일부터 3개월까지 5회에 한하여 가능합니다.		

발행번호 111020802250100011810031200523120952004141W5H1J601 1      발급확인번호 2350-AAXC-1MSV      발행일:2023/08/10

등기번호 029235

2021년 04월 05일 등기

-- 이 하 여 백 --

관할등기소 대전지방법원 천안지원 등기과 / 발행등기소 법원행정처 등기정보중앙관리소  
수수료 1,000원 영수함

이 증명서는 등기기록의 내용과 틀림없음을 증명합니다.  
[다만, 신청이 없는 지점·지배인에 관한 사항과 연계 효력이 없는 등기사항의 기재를 생략하였습니다]  
서기 2023년 08월 10일



법원행정처 등기정보중앙관리소

전산운영책임관

- 설친으로 그어진 부분은 말소사항을 표시함.
- 증명서는 컬러 또는 흑백으로 출력 가능함.

[인터넷 발급] 문서 하단의 바코드를 스캐너로 확인하거나, 인터넷등기소(<http://www.iros.go.kr>)의 발급확인 메뉴에서 발급과  
인번호를 입력하여 위·변조 여부를 확인할 수 있습니다. 발급확인번호를 통한 확인은 발행일부터 3개월까지 5회에 한하여 가능  
합니다.



발행번호 111020802250100011810031200523120952004141W5H1J601 1      발급확인번호 2350-AAXC-IMSV      발행일:2023/08/10

# 근로자재해공제증권



증권번호 : 2023-93-003558

계약일자 : 2023.04.10

기본사항				
계약자	상호	(주)에이치원건설	법인등록번호	161511-*****
	주소	충청남도 천안시 서북구 봉당2로 182 601호 (봉당동, 에이블타워2)	사업자등록번호	588-81-*****
피공제자	상호	(주)에이치원건설 / 직원청자 / 각하청자		
공제기간	2023.04.12 24:00 ~ 2024.04.12 24:00		계약형태	연간포괄
총공제료		납입방법	일시납	초회공제료

**담보사항**

별첨. 다음 페이지를 참고하세요.

**사용약관**

근로자재해공제 보통약관, 날짜인식오류 보상제외 추가약관, 사용자배상책임 특별약관

**특기사항**

"(주)에이치원건설"의 현장근로자 및 사무직과 하수급인의 현장근로자를 담보합니다.  
 ※ (주)에이치원건설 및 하수급인이 체결한 건설기계 임대차 또는 도급계약에 따라 파견된 근로자(특수형태근로종사자 포함)도 담보합니다.  
 보통약관 제32조에도 불구하고 3년(2023-04-12 ~ 2026-04-12)간은 공제기간만료에 따른 공제료 정산을 실시하지 않기로 약정합니다.

분납사항							
회차	비율(%)	납입금액	납입기일	회차	비율(%)	납입금액	납입기일
1회차	100		2023.04.10	2회차			
3회차				4회차			

우리 조합은 공제계약자와 해당 공제약관에 의하여 공제계약을 체결하고 그 증거로서 이 증권을 드립니다.  
 2023.04.10

대한민국정부  
인자세  
100원  
강남세무서  
후납승인  
제2013-02호



이사장 박영빈  
 대리인 대전충남금융센터장  
 (영업점 주소) 대전광역시 서구 문  
 (영업점 전화번호) 042-489-7611

- 이 증권은 대리인의 직인이 없으면 무효입니다.
- 이 증권은 공제료를 납입하고 우리조합 소정의 납입영수증이 발급되어야 효력이 있습니다.
- 이 증권은 계약내용의 변경이 없어야 하며, 실제 계약 내용은 청약서 및 약관을 따라 책임질 부담이므로, 교부된 약관 내용을 자세히 읽어보시기 바랍니다.
- 이 증권의 세부내용은 원문의 Schedule(승인명세서)를 참고하시기 바랍니다. 또한, 원문 외에 번역본은 계약자의 이해를 돕기 위하여 작성된 것이며 공제금보 및 재발부진본 원문을 따릅니다.
- 이 증권은 인터넷으로 발급한 경우로서 서본증원과 일치여부 확인이 가능하며, 건설공제조합 홈페이지(www.cbosf.co.kr)의 공개증원발급사실조회 메뉴에서 잔액여부 및 공제약관을 반드시 확인하시기 바랍니다.



증권번호 : 2023-93-003558

계약일자 : 2023.04.10

담보사항							
공사명(사업장명)	(주)에이치원건설의 모든 사업장						
소재지	전국 일원						
담보명	현장직	사업의 종류	기타건설공사(전기, 통신공사 외)				
공제료기초(인건비)	W	1,856,591,281	보상한도액	1인당	W	300,000,000	
				1사고당	W	5,000,000,000	
담보명	현장직	사업의 종류	건축건설공사				
공제료기초(인건비)	W	15,791,614,810	보상한도액	1인당	W	300,000,000	
				1사고당	W	5,000,000,000	
담보명	사무직	사업의 종류	각급사무소				
공제료기초(인건비)	W	1,011,021,244	보상한도액	1인당	W	300,000,000	
				1사고당	W	5,000,000,000	





# Our Services



## 토목사업

국토개발 관련 관급 공사 및 단지조성 등 대단위 토목에서부터 개별필지 조성 등 전 분야에 걸쳐 삶의 터전이 되는 시설물을 제공하여 고객의 편익증진에 이바지하겠습니다.



## 건축사업

산업시설, 상업시설, 주거시설, 의료시설, 교육시설, 관공서 및 공공시설 등 건축의 모든 분야에서 단순히 설계서대로 시공하는 것으로 끝나지 않고 저비용 고효율 가치의 건축물을 제공하고자 연구 개발 및 노하우 축적으로 고객이 만족할 수 있는 건축을 시공하겠습니다.



## 사업관리

계획단계부터 시공완료 후 완전한 목적물의 인도와 이후 있을 수 있는 사후관리 등 어느 것 하나 소홀히 하지 않고 항상 고객의 입장이 되어 신뢰로써 든든히 함께 할 사업의 동반자가 되겠습니다.

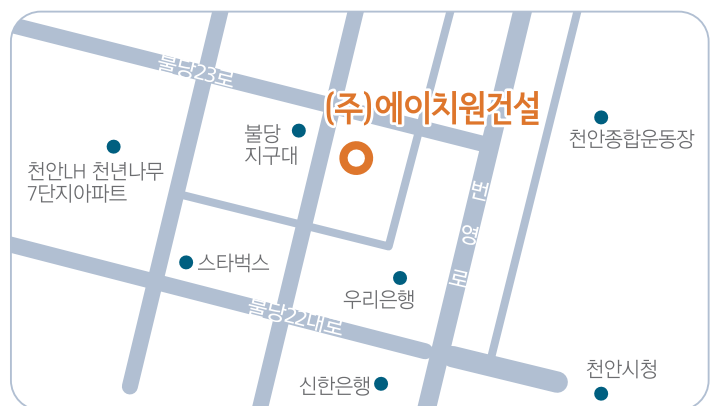

### 천안

31163 충남 천안시 서북구 불당 25로 182, 에이블타워 II 6층  
TEL : 041)522-4405 FAX : 041)522-0497  
E-mail : h1group@naver.com



(주)에이치원건설